

بِسْمِ اللَّهِ الرَّحْمَنِ الرَّحِيمِ

ClinicalKey®

ClinicalKey®

گردآوری: فاطمه رفیعی نسب

کارشناس امور پایگاه‌های علمی کتابخانه مرکزی
دانشگاه علوم پزشکی جندی شاپور اهوز

ELSEVIER

مقدمه

Clinical key به عنوان یکی از مؤثرترین پایگاه‌های موجود جهت استفاده پزشکان و دانشجویان پزشکی به کار می رود که منابع پزشکی روزآمد را از انتشارات معتبر الزویر در اختیار کاربران قرار می دهد.

ClinicalKey®

مزایای این پایگاه:

دسترسی به کتاب‌های الکترونیکی
دسترسی به ژورنال معتبر و مقالات آنها به صورت کامل
دسترسی به اطلاعات دارویی
دسترسی به راهنماهای بالینی
دسترسی به آموزش به بیمار
دسترسی به ویدئوهای پزشکی و جراحی
و ساخت مجموعه اسلاید در محیط پاور پوینت و.....

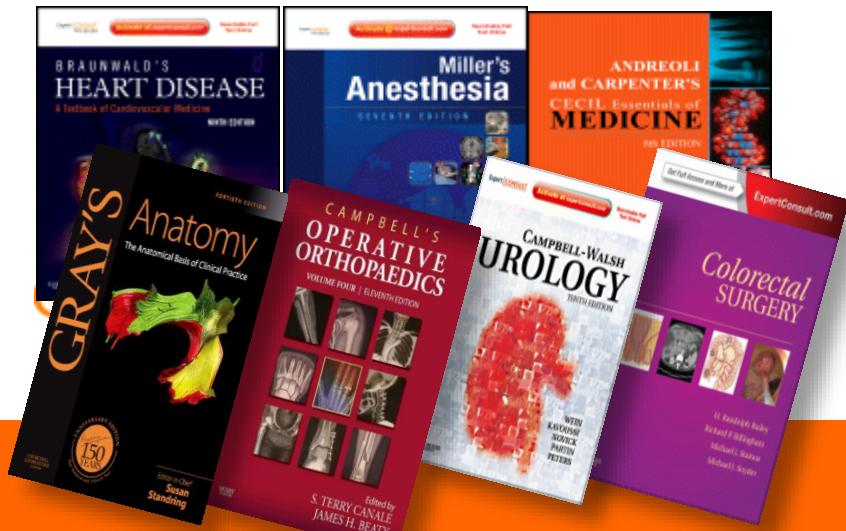

THE LANCET

در صورتیکه قبلاً ثبت نام کرده باشید می‌توانید با وارد کردن نام کاربری و رمز عبور وارد پایگاه شوید.

ثبت نام در پایگاه

برای بهره گیری از امکانات بیشتر **Clinical Key** شما می توانید با وارد کردن نام و نام خانوادگی و آدرس پست الکترونیک و فیلد کاری خود در صفحه مربوطه نسبت به ثبت نام اقدام فرمایید.

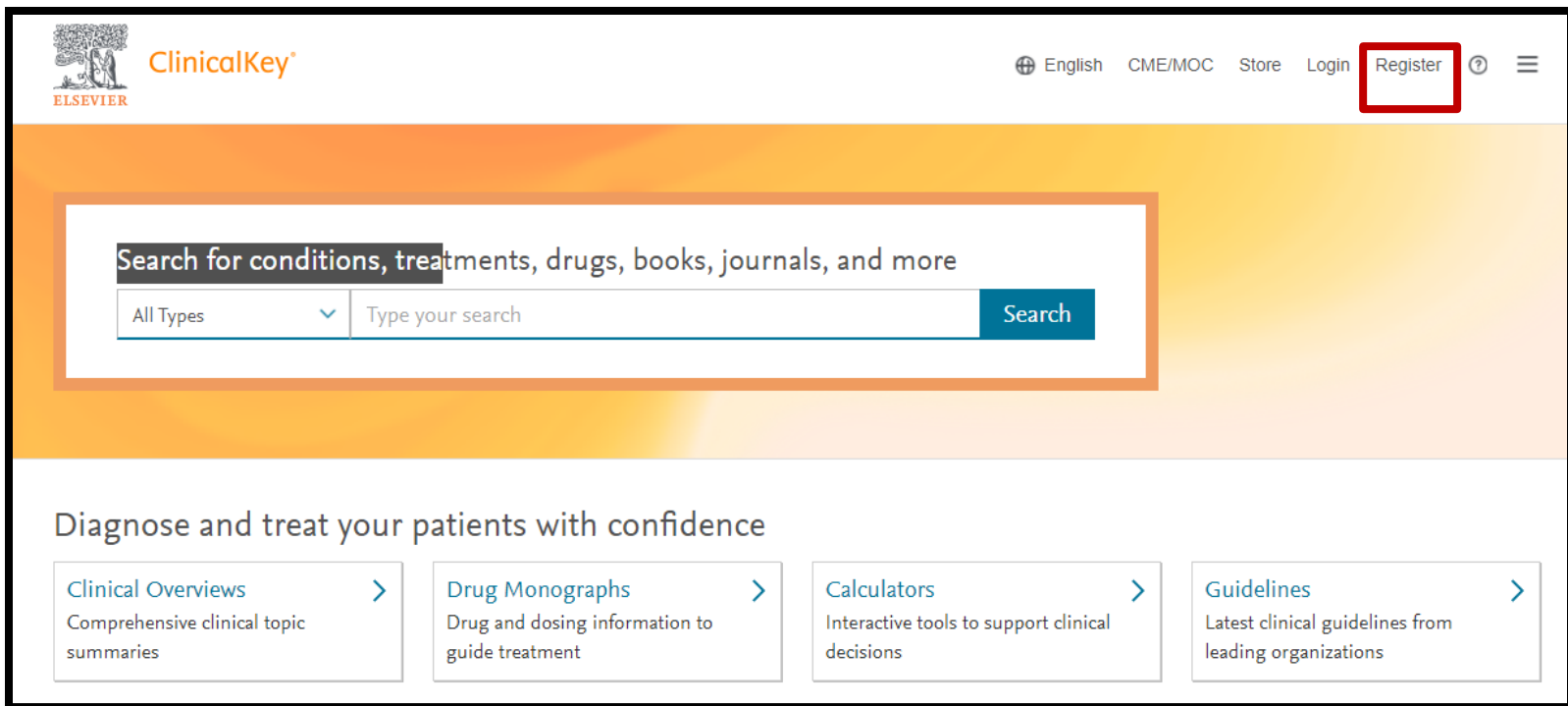
ثبت نام در پایگاه

 **ClinicalKey**[®] English CME/MOC Store Login Register ? ☰

Search for conditions, treatments, drugs, books, journals, and more

All Types ▾ Search

Diagnose and treat your patients with confidence

- [Clinical Overviews](#) >
Comprehensive clinical topic summaries
- [Drug Monographs](#) >
Drug and dosing information to guide treatment
- [Calculators](#) >
Interactive tools to support clinical decisions
- [Guidelines](#) >
Latest clinical guidelines from leading organizations

ثبت نام در پایگاه

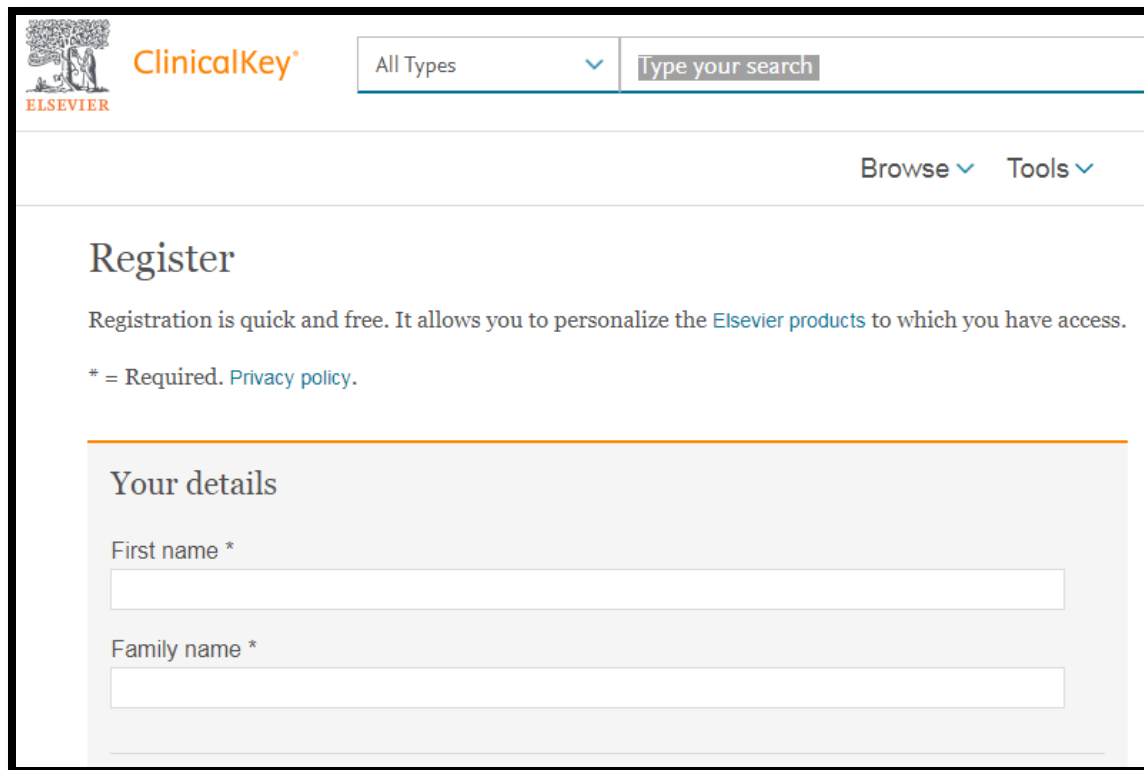

 **ClinicalKey**[®]

All Types ▾ Type your search

Browse ▾ Tools ▾

Register

Registration is quick and free. It allows you to personalize the [Elsevier products](#) to which you have access.

* = Required. [Privacy policy](#).

Your details

First name *

Family name *

چک کردن ایمیل و کلیک بر روی لینک فعالسازی

Sender	Subject	Time
clinicalkey	Forgotten username or password - Dear fatemeh rafiei, You have been sent your username and a link to reset you	2:02 pm
IranEhda	دوست گرامی! شما به اشتباه با نام کاربری شما با اشتباهی در سیستم ما ثبت شده‌اید. لطفاً به ما اطلاع دهید تا بتوانیم مشکل شما را حل کنیم.	2:16 am
Francis Drake	Message from Francis - Hi, fatima. Somebody has just registered you at www.torrented.com If you want to finish	Dec 24
Rachel Goldstein	You have received a Christmas eCard. - Hello Fatemeh, Rachel has sent you a Christmas eCard. http://officegree	Dec 22
123Greetings.com	ecard not viewed by 2 receivers. - The ecards you sent to the following receivers on 06-Dec-2013 hasn't been view	Dec 22
Google Scholar Alerts	Scholar Alert - [technostress] - Scholar Alert: [technostress] [PDF] Towards Developing Career Technology Fit	Dec 21
me	استاد گرامی با سلام مژدانی که در مورد کتابخانه پیرایشگی فرمودید به پیوست ارسال می گردن - Fatemeh karvarzi - Fateme Rafiei	Dec 21
تی نیوز	مکمل: لحظه ترور شهید آیت الله مفتح حضرت آیت الله مکارم شیرازی ۹ صبح روز سه شنبه ۲۷ آذر ۱۳۵۸ در - اخبار داغ/ گرانترین و صعب ترین قهر جهان	Dec 20
fatemeh rafiei	توضیح: فایده های بسیار زیادی از این سایت می تواند به دست آورید. فایده های بسیار زیادی از این سایت می تواند به دست آورید. فایده های بسیار زیادی از این سایت می تواند به دست آورید.	Dec 19
تی نیوز	ظریف به پاکستان رفت: ظریف به پاکستان رفت. ظریف به پاکستان رفت. ظریف به پاکستان رفت. ظریف به پاکستان رفت.	Dec 19
اخبار علوم پزشکی	آخرین اخبار علوم پزشکی استخدام نویسنده برای سایت مصاحبه با رتبه 1 امینی شناسی آزمون ارتد سال 92 - آخرین اخبار علوم پزشکی	Dec 18
تی نیوز	معرفی ترفندهای جدیدترین و بهترین کشورهای اروپا آخرین اطلاعات دفتر آثار اتحادیه اروپایی نشان می - تغییرات در هیات مدیره پرسینیر؟	Dec 18
اخبار علوم پزشکی	آخرین اخبار پزشکی کارشناسی ارتد پرستاری سالمندی و مامایی دانشگاه علوم پزشکی قزوین استعفا رییس - آخرین اخبار علوم پزشکی	Dec 16
Conference Alerts	International Conference on Education and Leadership in Glocalization (ELGIC2014) - International Conference on	Dec 16
Conference Alerts	ACLL2014 - The Asian Conference on Language Learning - ACLL2014 - The Asian Conference on Language Lear	Dec 16
soosani ghanibvand	سلام همکاران عزیز لطفاً از این سایت استفاده کنید و بازخورد اعلام نمایید تا در صورت مفید بودن بیشتر - [Fw: [Lis - سایت مفید	Dec 16
IRANDOC	1392 وزارت علوم، تحقیقات و فناوری پژوهشگاه علوم و فناوری اطلاعات ایران اطلاعات دوره های آموزشی دی - اطلاعات دوره های آموزشی دی ماه 1392	Dec 15
Noor	... «پایگاه کتابخانه دیجیتال» English به مناسبت فرا رسیدن ایام سوگاری و - پایگاه کتابخانه دیجیتال نور/ مکتبه نور الرقیده/ Noor Digital Library	Dec 15
me	(no subject) -- Fatemeh Rafiei Nasab MA student in LIS (Library & Information Science) Ahvaz Jundishapour	Dec 14
me	سلام پرورین جان فایل ژورنال کلام رو برات فرستادم -- Fatemeh Rafiei Nasab MA student in LIS (Library	Dec 14
Sent by NCBI	1 selected item - PubMed - This message contains search results from the National Center for Biotechnology Info	Dec 14

پس از ثبت نام در پایگاه نام کاربری شما در بالای صفحه نمایش داده می شود.

ورود به پایگاه

**ClinicalKey**
All Types Search English CME/MOC Login Register

Browse Tools

Log in

Username

Password

[Forgotten username or password?](#)

Remember me

[Log in >](#)

Not registered? [Register now](#)

Log in via your institution

- [OpenAthens login](#)
If your institution uses the OpenAthens service, you may log in to ClinicalKey using your username and password for your institution.
- [Other institution login](#)
For services other than OpenAthens, log in to ClinicalKey using your username and password for your institution.

Remote access

Access ClinicalKey from outside of your institution's network by enabling remote access. This is strongly recommended for users of the ClinicalKey mobile app.

- [Apply now](#)

فراموشی نام کاربری و رمز عبور

Forgotten your username... در صورت فراموشی رمز عبور با وارد کردن ایمیل خود در بخش log in موجود در قسمت log in اقدام نمایید.

ClinicalKey®

All Types

Type your search

Brc

Log in

Username

Password

[Forgotten username or password?](#)

Remember me

Log in >

ClinicalKey®

جستجو در پایگاه

در جستجوی ساده شما می توانید با آگاهی از واژه مورد نظر خود یا مترادف‌های پیشنهادی به جستجو پردازید.

ClinicalKey
ELSEVIER

fatemeh rafiei

Search for conditions, treatments, drugs, books, journals, and more

All Types Type your search Search

Search History Saved Searches

Diagnose and treat your patients with confidence

- Clinical Overviews** >
Comprehensive clinical topic summaries
- Drug Monographs** >
Drug and dosing information to guide treatment
- Calculators** >
Interactive tools to support clinical decisions
- Guidelines** >
Latest clinical guidelines from leading organizations

فیلتر

در ستون سمت چپ شما می توانید جستجوی خود را در چند زمینه محدود نمایید تا به نتایج مطلوب تری دسترسی پیدا کنید.

ClinicalKey Journals heart failure Search English CME/MOC Login Register ?

New View Browse Tools

Clear filters X

Filter By:

Source Type:

- Journal Articles 17536
- Select an Option
 - Full Text Only
 - Full Text and MEDLINE
- Narrative Reviews 1367
- Books 4628
- Images 1455
- Guidelines 723
- Clinical Trials 588

Show More V

17536 results

Rate Results 😄 😊 😐 😞

Sort by: Relevance V

FULL TEXT ARTICLE

2022 AHA/ACC/HFSA Guideline for the Management of Heart Failure: Executive Summary

AbstractAimThe “2022 AHA/ACC/HFSA Guideline for the Management of Heart Failure” replaces the “2013 ACCF/AHA Guideline for the Management of Heart Failure” and the “2017 ACC/AHA/HFSA Focused Update of the 2013 ACCF/AHA Guideline for the Management...”

JACC (Journal of the American College of Cardiology)

Heidenreich, Paul A., MD, MS, FACC, FAHA, FHFA; Bozkurt, Biykem, MD, PhD, FACC, FAHA, FHFA; ...Show all. The Authors. Published May 2, 2022. Volume 79, Issue 17. Pages 1757-1780. © 2022.

Heart Failure

Clinical Overview > View Full Topic

Elsevier Point of Care

Key Points

Heart failure is a clinical syndrome characterized by structural or functional impairment of ventricular filling or ejection of blood resulting in insufficient perfusion to meet metabolic demands and clinically manifested as edema, dyspnea, and fatigue

Diagnosis is suspected based on thorough history and physical examination. Measurement of natriuretic peptide levels, 2-dimensional echocardiography with Doppler flow imaging, and chest radiography support diagnosis of heart failure

Functionally categorized as either heart failure with reduced ejection fraction (left ventricular ejection fraction of 40% or less) or heart failure with preserved ejection fraction (left ventricular ejection fraction of 50% or more). Patients with values of 41% to 49% are classified as having mildly reduced ejection fraction

با کلیک بر روی عنوان مقاله می توانید به اطلاعاتی از قبیل چکیده، نویسنده و زبان مقاله، وابستگی سازمانی نویسنده، Publication type و همچنین کلیدواژه های انتخاب شده از MeSH دست یافت.

بازگشت به صفحه اصلی پایگاه

ClinicalKey® Journals heart failure Search English CME/MOC Login Register ?

New View Browse **انتخاب و پرینت** **خروجی** **استناد**

17536 results

Rate Results 😊 😐 😞 😡

Sort by: Relevance

FULL TEXT ARTICLE

2022 AHA/ACC/HFSA Guideline for the Management of Heart Failure: Executive Summary

AbstractAimThe “2022 AHA/ACC/HFSA Guideline for the Management of Heart Failure” replaces the “2013 ACCF/AHA Guideline for the Management of Heart Failure” and the “2017 ACC/AHA/HFSA Focused Update of the 2013 ACCF/AHA Guideline for the Management...”

JACC (Journal of the American College of Cardiology)

Heidenreich, Paul A., MD, MS, FACC, FAHA, FHFS; Bozkurt, Biykem, MD, PhD, FACC, FAHA, FHFS; ...[Show all](#). The Authors. Published May 2, 2022. Volume 79, Issue 17. Pages 1757-1780. © 2022.

Heart Failure

Clinical Overview [View Full Topic](#)

Elsevier Point of Care

Key Points

Heart failure is a clinical syndrome characterized by structural or functional impairment of ventricular filling or ejection of blood resulting in insufficient perfusion to meet metabolic demands and clinically manifested as edema, dyspnea, and fatigue

Diagnosis is suspected based on thorough history and physical examination. Measurement of natriuretic peptide levels, 2-dimensional echocardiography with Doppler flow imaging, and chest radiography support diagnosis of heart failure

Functionally categorized as either heart failure with reduced ejection fraction (left ventricular ejection fraction of 40% or less) or heart failure with preserved ejection fraction (left ventricular ejection fraction of 50% or more). Patients with values of 41% to 49% are classified as having mildly reduced ejection fraction

انتقال تصاویر به پاورپوینت

با استفاده از یکی از امکانات این پایگاه شما می‌توانید با منتقل کردن متون و تصاویر به پاورپوینت به تبادل جدیدترین اطلاعات پزشکی بپردازید.

IMAGE

Cardiac Embryology

Fanaroff and Martin's Neonatal-Perinatal Medicine.

Ford, Stephanie M.; Watanabe, Michiko; ...[Show all](#). Published December 31, 2019. © 2020.

Fig. 71.10 (From Butcher JT, Markwald RR. Valvulogenesis: the moving target. *Philos Trans R Soc Lond B Biol Sci.* 2007;362(1484):1489-1503.) Atrioventricular (AV) and semilunar valve formation. During looping, the myocardium secretes cardiac jelly, which is a gelatinous matrix rich in hyaluronan. Some of the myocardial cells lining these regions release factors that activate a subset of the overlying endocardium, resulting in select endocardial cells that invade the cardiac jelly and assume a mesenchymal phenotype. This process is known as endothelial-mesenchymal transition (EMT). These cells proliferate, migrate, and differentiate. In AV valves, the portion of the cushions adjacent to the underlying myocardium differentiates onto a fibroblastic phenotype. Fenestrations develop and coalesce beneath this layer, resulting in delamination of the tissue from the developing cushion. Fenestrations also develop in the residual mesenchymal tissue strands, and these will develop into the tendinous cords of the AV valves. Semilunar valves form similarly, but instead of delaminating, they form conical depressions facing the myocardium in a process called excavation. Fibrous tissue radiates from the primitive valve cusps into the myocardial wall, anchoring the valve leaflets.

[View in source](#)

انتقال تصاویر به پاورپوینت

Presentation Maker

My Presentations

+ Create new presentation

test	12/12/22
بیزا ایزتگی	10/24/18
1	10/11/18
Presentation	8/25/18

test Change

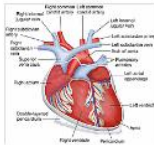

+ Add images from Saved Content

Export 

انتقال تصاویر به پاورپوینت

در صورت عدم نیاز به تصویر ذخیره شده، می توانید با مشخص کردن آن و کلیک بر روی **Remove from list** نسبت به حذف تصویر اقدام کنید.

برای تهیه پاورپوینت کافی است تمام تصاویر منتخب شده خود را مشخص کرده و بر روی **Export to PowerPoint** کلیک نمائید.

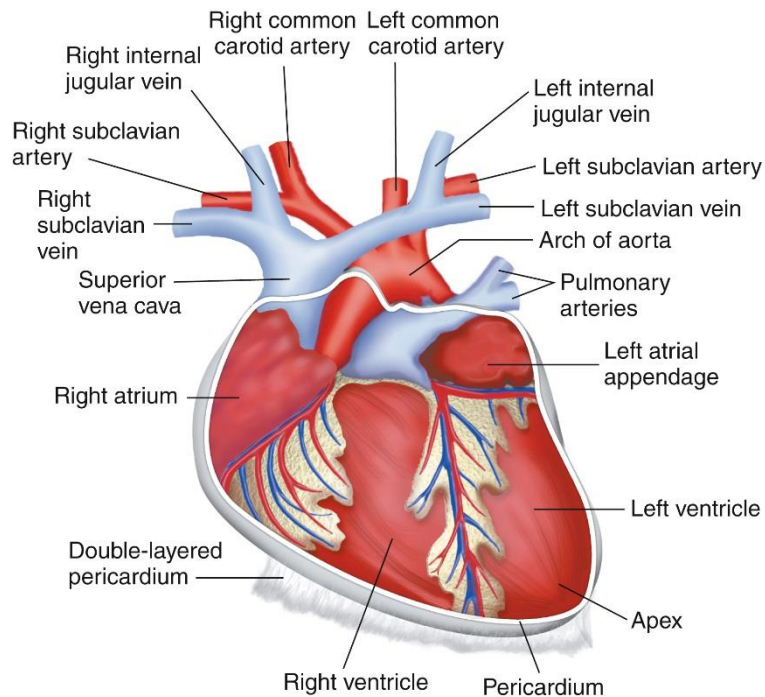

Heart
Ball, Jane W., DrPH, RN, CPNP, Seidel's Guide to Physical Examination, Chapter 15, 326-363

Heart within the pericardium.

Copyright © 2023 Copyright © 2023 by Elsevier, Inc. All rights reserved.

انتقال تصاویر به پاورپوینت همراه با ذکر استناد

ClinicalKey®

Diagnose and treat your patients with confidence

خلاصه موضوعات بالینی

اطلاعاتی از داروها

محاسبه‌گرهای پزشکی

Clinical Overviews Comprehensive clinical topic summaries	Drug Monographs Drug and dosing information to guide treatment	Calculators Interactive tools to support clinical decisions	Guidelines Latest clinical guidelines from leading organizations
Patient Education Educate and empower your patients			

از تازه ترین راهنماهای عملی از منابع دیگر همراه با لینک هایی به متن کامل آنها می باشد.

راهنماهای آموزشی بیماران در زمینه شناخت بیماری و نیز درک دستورات درمانی پزشک، رژیم های غذایی به بیمار

Deepen your specialty and medical knowledge

Books >
Browse our collection of reference books

Journals >
Browse our collection of journals

Procedure Videos >
Watch videos that demonstrate best practice

Multimedia >
Image and video collection organized by specialty

دسترسی به
ویدئوهای بالینی

دسترسی به فایل‌های
چند رسانه‌ای

Get news and updates

Content Updates

[New Books and Journal Added; Clinical Overviews Updated](#)

View the content changes for October 2022.

[New Books Added; Clinical Overviews Updated](#)

View the content changes for September 2022.

[New Books Added; Clinical Overviews Updated](#)

View the content changes for August 2022.

Other Updates

[Access the Elsevier COVID-19 Toolkit](#)

To make it easy for you to get the latest evidence-based practices for COVID-19, we've packaged our clinical resources and tools into a downloadable toolkit.

[Novel Coronavirus Information Center](#)

For the benefit of healthcare professionals, medical researchers and the public, Elsevier has created a Novel Coronavirus Information Center with free information in English and Mandarin on the novel coronavirus COVID-19.

[Updates available for Goldman-Cecil Medicine](#)

View the latest updates to the content.

Trending Topics

Trending Topics

How to use ClinicalKey

What's New: ClinicalKey Enhancements

Elsevier is excited to introduce several new enhancements to ClinicalKey, designed to make finding content and information easier than ever. To learn more about these changes, view this detailed guide.

ClinicalKey for Graduate Medical Education (GME)

This video showcases how ClinicalKey can act as a vital tool for residents in their journey to becoming certified physicians.

ClinicalKey Adoption Kit

Institutional administrators can utilize this suite of assets designed to help you drive adoption and usage of ClinicalKey within your organization.

Training Calendar

Find upcoming ClinicalKey training sessions and events.

Trending Topics

COVID-19

View search results for COVID-19.

Monkeypox

View search results for monkeypox.

ELSEVIER

Use and Enjoy!

ClinicalKey®